

Gebruikershandleiding

Video Doorbell (2nd Gen)



ring

1. Stel je Video Doorbell.

De Ring-app downloaden.

De Ring-app begeleidt je bij het installeren en beheren van de Video Doorbell.

Zoek in een van de onderstaande app stores naar 'Ring' of ga naar ring.com/app



Je Video Doorbell opladen.

Sluit je Video Doorbell met de meegeleverde kabel aan op een USB-voedingsbron. Zodra de hele lichterijng brandt, is de Video Doorbell klaar voor gebruik.

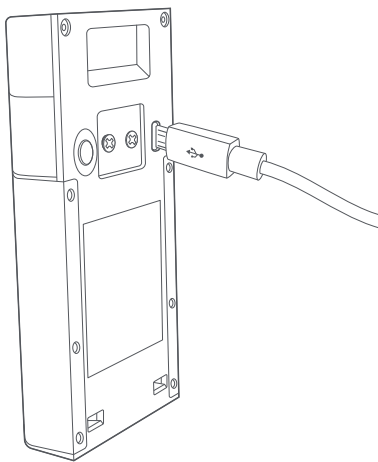

Stel je Video- Doorbell op in de buurt van je wifirouter.

Selecteer in de Ring-app de optie **Set Up a Device** (Een apparaat instellen).

Selecteer **Doorbells** (Deurbellen) wanneer dat wordt gevraagd en volg de instructies in de app.

Uitproberen.

Druk na de configuratie op de knop aan de voorkant van de Video Doorbell om video-opnamen van de camera in de Ring-app te bekijken.

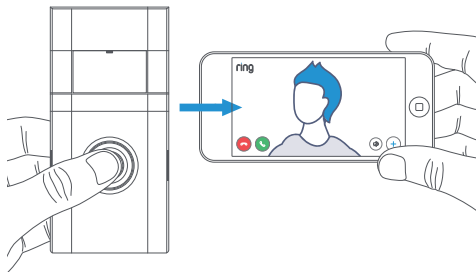

Als er na het installeren problemen zijn met de videokwaliteit, dan kun je de router dichterbij de deur zetten, of een Ring Chime Pro toevoegen. Meer informatie vind je op ring.com/chime-pro

2. Installeer Video Doorbell.

Kies een locatie voor installatie.

Installeer voor optimale prestaties je Video Doorbell 120 cm boven de grond.

Als je de Ring-deurbel aansluit op de bedrading van een bestaande deurbel die hoger dan 120 cm is geplaatst, kun je je Video Doorbell kantelen voor een beter beeld. Bestel de kantelmontageset hier:

ring.com/accessories.

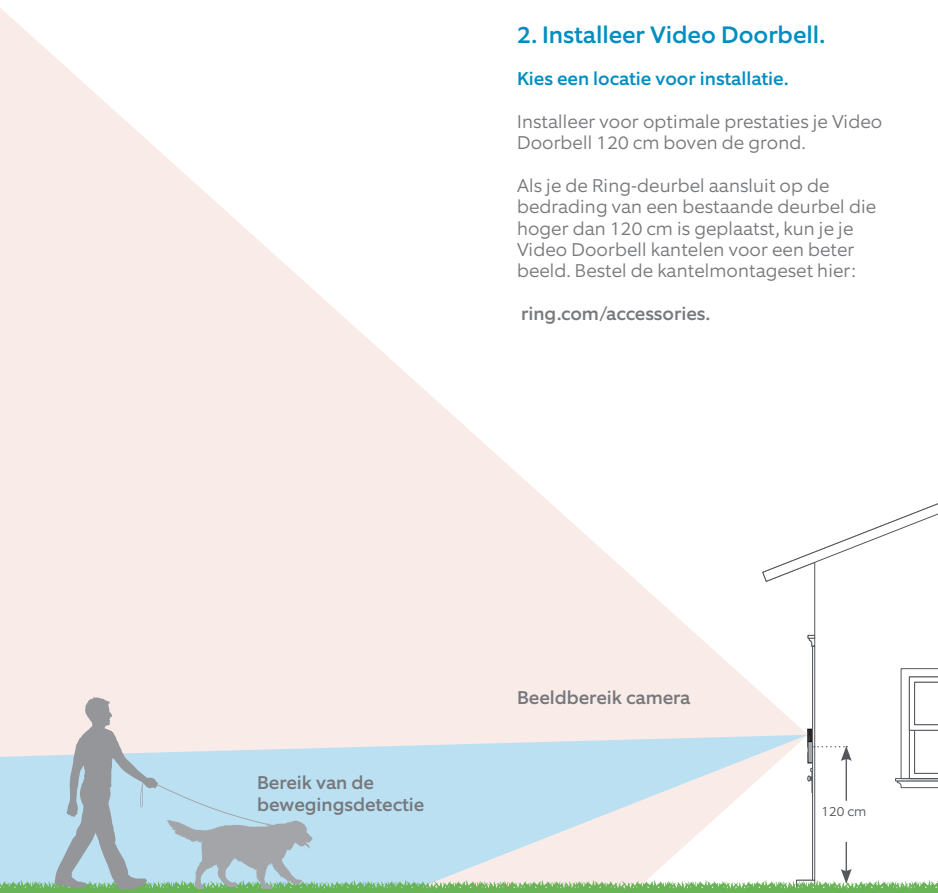

Verwijder de bestaande deurbel.

Schakel eerst de stroomtoevoer uit in de stoppenkast.

Verwijder de bestaande deurbel van de muur en maak de bedrading los.

Heb je een Chime voor thuis?

Indien gewenst kan de Chime klinken wanneer iemand op de knop van je Ring Doorbell drukt.

Volg daarna de instructies in de app om de configuratie te voltooien.

Heb je geen Chime voor thuis?

Als je de knop "Geen Chime thuis" ziet tijdens het instellen, moet je erop drukken.

GEEN CHIME VOOR THUIS

Als je de bedradingsinstellingen na de installatie wilt wijzigen, gaat je naar Apparaatinstellingen > Aansluiting chime.

Markeer de schroefgaten.

Gebruik de steun als sjabloon om de vier hoekgaten te markeren. De aanbevolen hoogte voor installatie is 120 cm boven de grond.

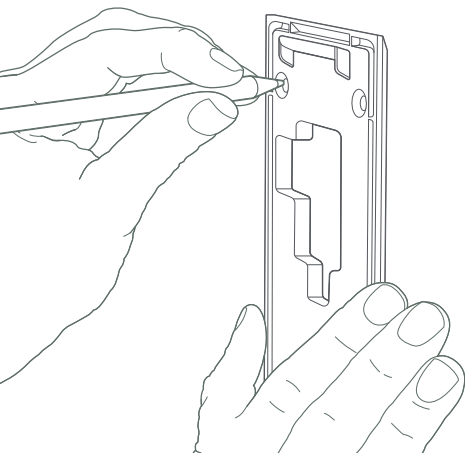

Breng de pluggen aan (optioneel).

Bij muren van stucwerk, baksteen of beton gebruik je het meegeleverde boorbitje om twee gaten te boren. Plaats daarna de pluggen.

(Als je de deurbel monteert op hout of een gevelplaat, kun je deze stap overslaan.)

Installeer de montagebeugel.

Gebruik de kruiskopkant van de Ring-schroevendraaier om de montagebeugel vast te schroeven.



Leg de oranje schroevendraaier op een handige plek. Je hebt deze nodig om je Video Doorbell van de muur te schroeven om deze op te laden.

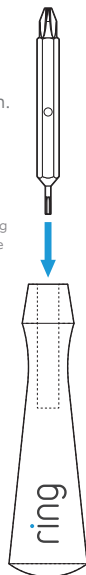

Als je je Video Doorbell wilt bedraden, moet je eerst de deurbeldraden door het gat in de bevestigingsbeugel voeren.

Draai de schroeven in de muur (of in de pluggen, als je die hebt geplaatst) tot ze helemaal zijn verzonken in de montagebeugel.

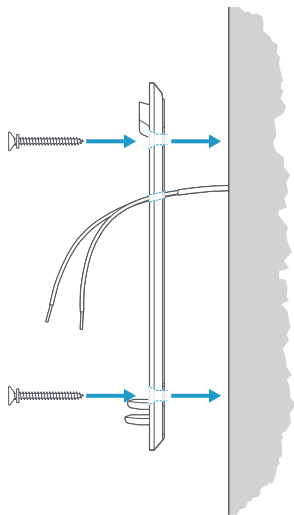

Sluit de draden aan (optioneel).

Sluit de deurbeldraden aan op de schroeven aan de achterkant van je Video Doorbell. Het maakt niet uit welke draad je op welke schroef aansluit.

Je Video Doorbell is compatibel met deurbelssystemen die 8-24 volt wisselstroom, 50 mA, leveren bij 50 of 60 Hz max 40 VA.

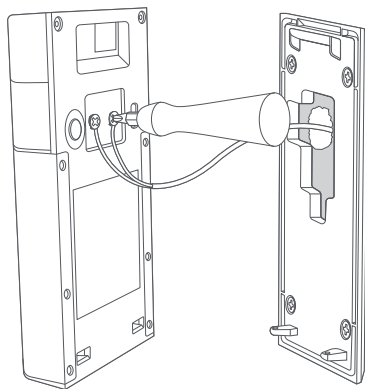

Als de bedrading rechtstreeks op een deurbeltransformator wordt aangesloten, moet je een 25 ohm, 50W-draadweerstand in serie aansluiten met een van de deurbeldraden om je Video Doorbell te beschermen.



Sluit bedrading niet aan op een gelijkspanningstransformator, halogeen- of lichttransformator of intercom.

Bevestig je Video Doorbell op de beugel.

Haak de sleuf aan de achterkant van je Video Doorbell op het lipje aan de bovenkant van de montagebeugel.

Draai vervolgens de Doorbell naar beneden zodat de rand gelijk ligt met de beugel.

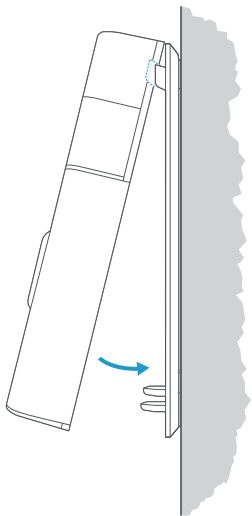

Beveilig je Video Doorbell.

Gebruik de kruiskopkant van de bijgeleverde schroevendraaier om de twee veiligheidsschroeven op je Video Doorbell vast te draaien.

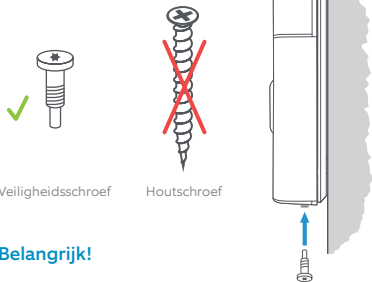

Belangrijk!

GEBRUIK GEEN ANDERE schroevendraaier dan de inbegrepen, korte veiligheidsschroeven om je Video Deurbel aan de beugel vast te schroeven.



WAARSCHUWING! De verkeerde schroef gebruiken om de Video Doorbell vast te zetten kan de batterij beschadigen en brandgevaar opleveren.

Je Video Doorbell is nu klaar voor gebruik.

Heb je je Video Doorbell bedraad aangesloten, dan kun je nu de stroom in de meterkast weer aanzetten.



ring.com/help



+800 87 00 97 81



+01727 26 3045



+800 87 00 9781



+800 87 00 9781



+1 310 929 7085



+61 1 300 205 983



+64 9 887 9871



+52 55 8526 5445



+54 11 5031 9543



+57 1 381 9843



+56 22 405 3059



+507 833 6750

Bezoek www.ring.com/warranty om je garantie te bekijken.

© 2020 Ring LLC of dochterondernemingen.

Ring en alle aanverwante logo's zijn handelsmerken van Ring LLC of dochterondernemingen.